



Azienda Territoriale per l'Edilizia Residenziale Pubblica Regionale  
Distretto Territoriale di Vibo Valentia  
SERVIZIO TECNICO

D.L. 34/2020 CONVERTITO CON LEGGE 17 LUGLIO 2020 n° 77

**LOTTO VV 13**

**COMUNI DI MAIERATO - FRANCAVILLA A**

EFFICIENTAMENTO ENERGETICO DI N° 6 FABBRICATI CON N° 36 ALLOGGI SITI IN LOCALITA' MEDAGLIE DEL COMUNE DI MAIERATO  
EFFICIENTAMENTO ENERGETICO DI N° 3 FABBRICATI CON N° 18 ALLOGGI SITI IN LOCALITA' S. FRANCESCO DEL COMUNE DI FRANCAVILLA A.

**INDAGINE DI MERCATO**

Il Responsabile dell'Ufficio Lavori  
Geom. Antonio IANNELLO

REVISIONI:

|      |  |      |         |         |      |
|------|--|------|---------|---------|------|
| 4    |  |      |         |         |      |
| 3    |  |      |         |         |      |
| 2    |  |      |         |         |      |
| 1    |  |      |         |         |      |
| 0    |  |      |         |         |      |
| REV. |  | DIS. | CONVAL. | APPROV. | DATA |

OGGETTO TAVOLA:

**ELABORATI GRAFICI**

TAVOLA N°

**2**

DATA

IL Dirigente del Servizio Tecnico  
Ing. Giuseppe RAFFELE

COMMITTENTE:

A.T.E.R.P. CALABRIA - DISTRETTO DI VIBO VALENTIA  
Via Machiavelli, n° 15 - 89900 Vibo Valentia  
Tel./Fax 0963.478211/478214

PIANTA PIANO RIALZATO – FABB. A

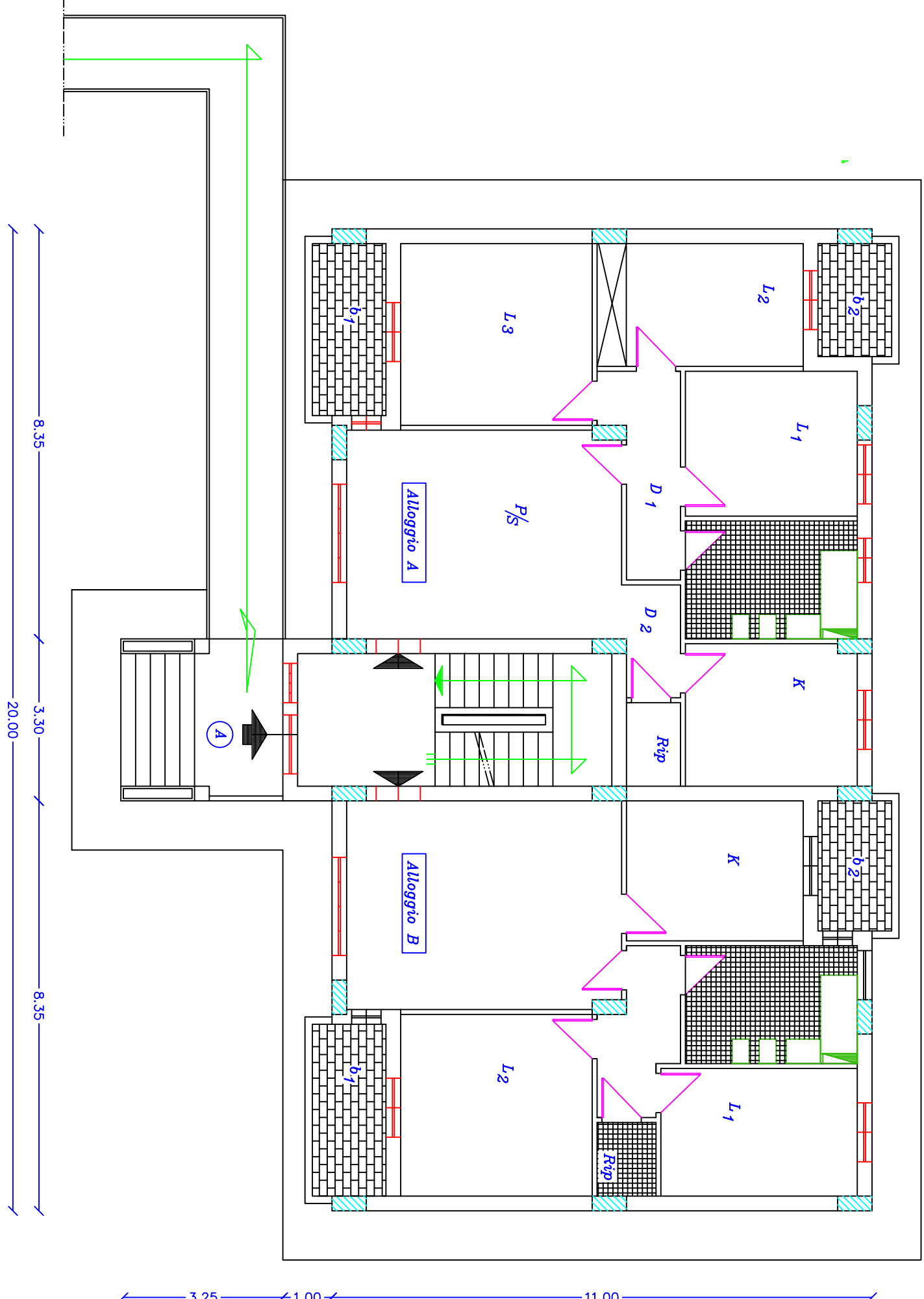

PROSPETTO ANTERIORE

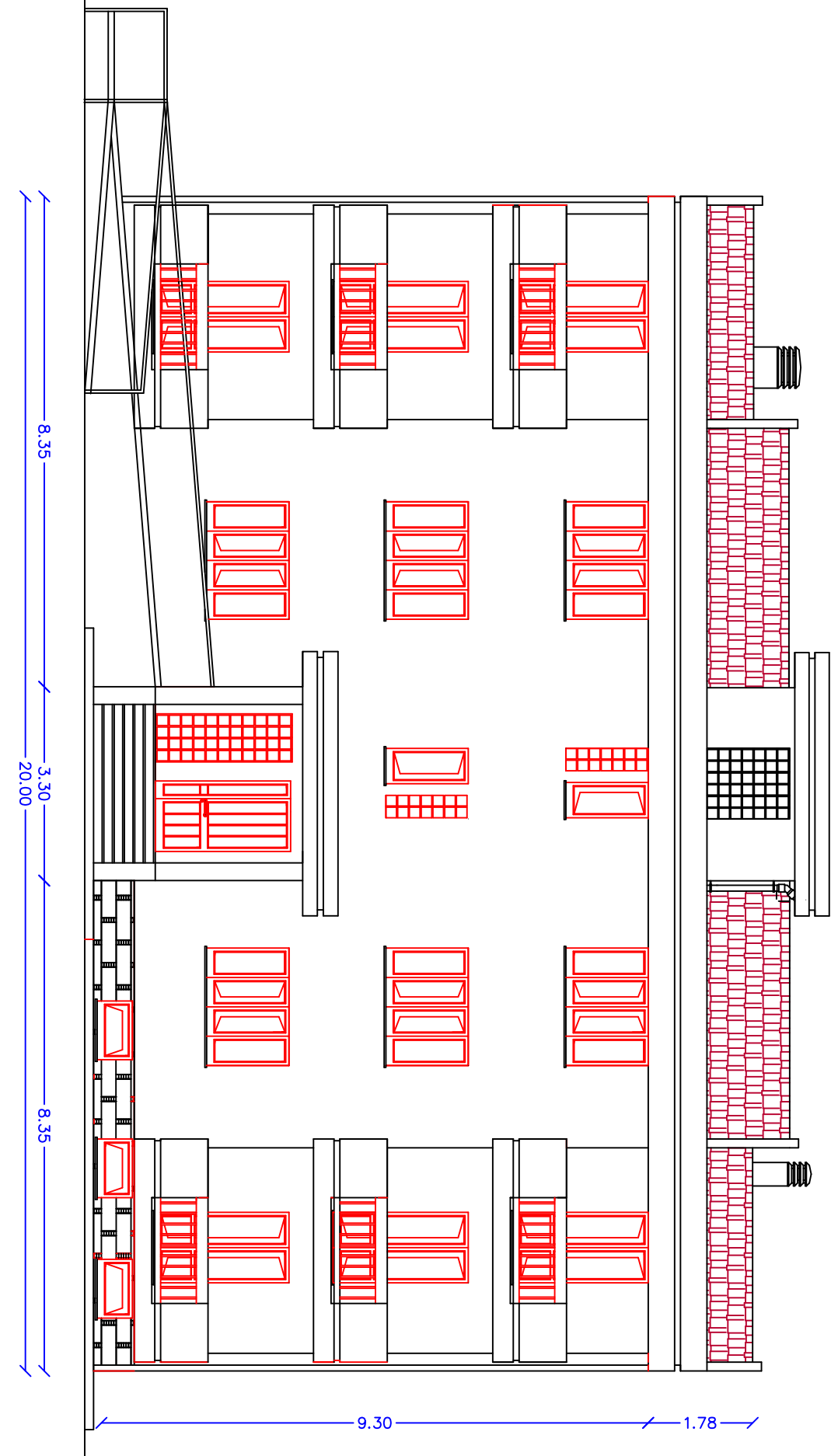

PIANTA PIANO RIALZATO

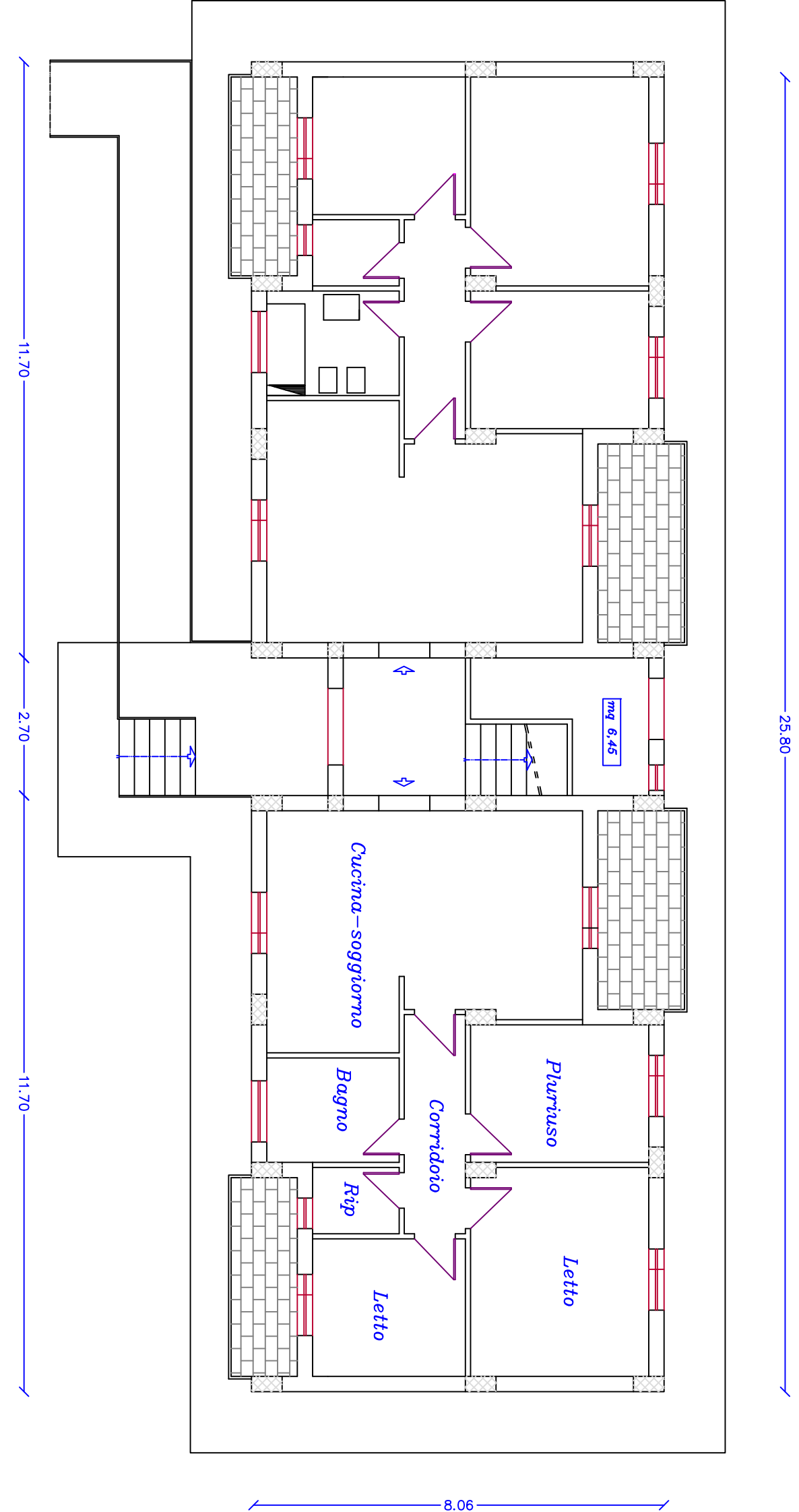

PROSPETTO ANTERIORE

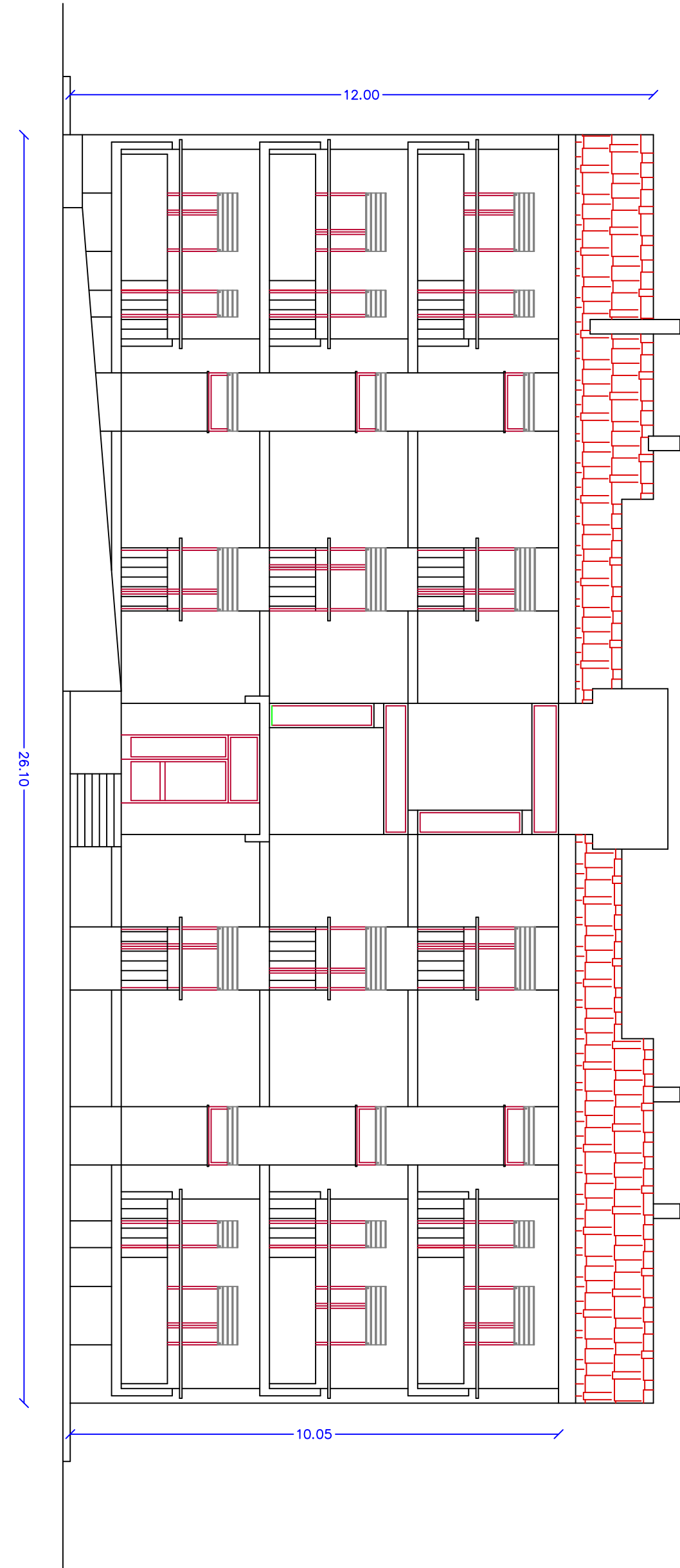

PIANTA PIANO TIPO

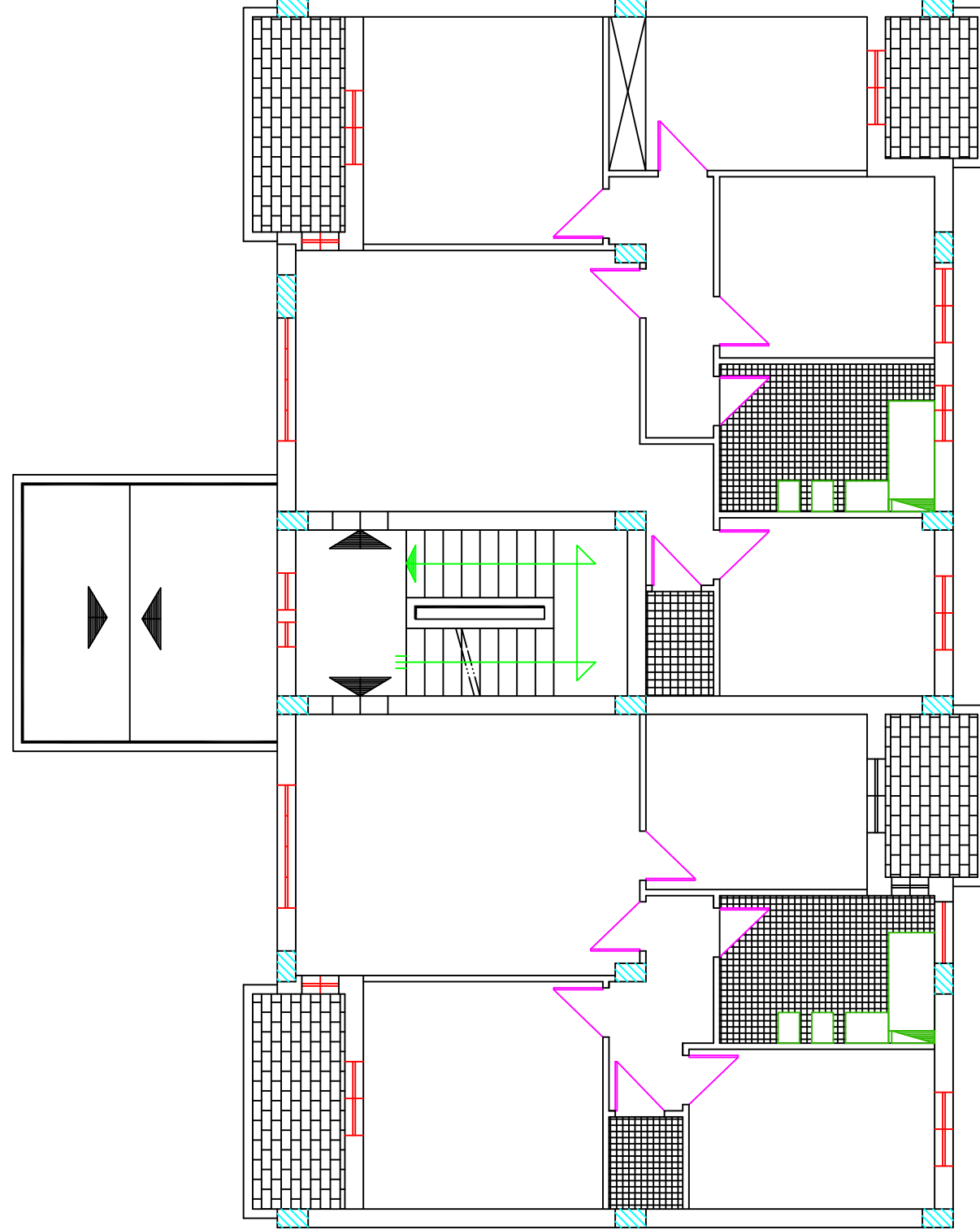

PROSPETTO POSTERIORE

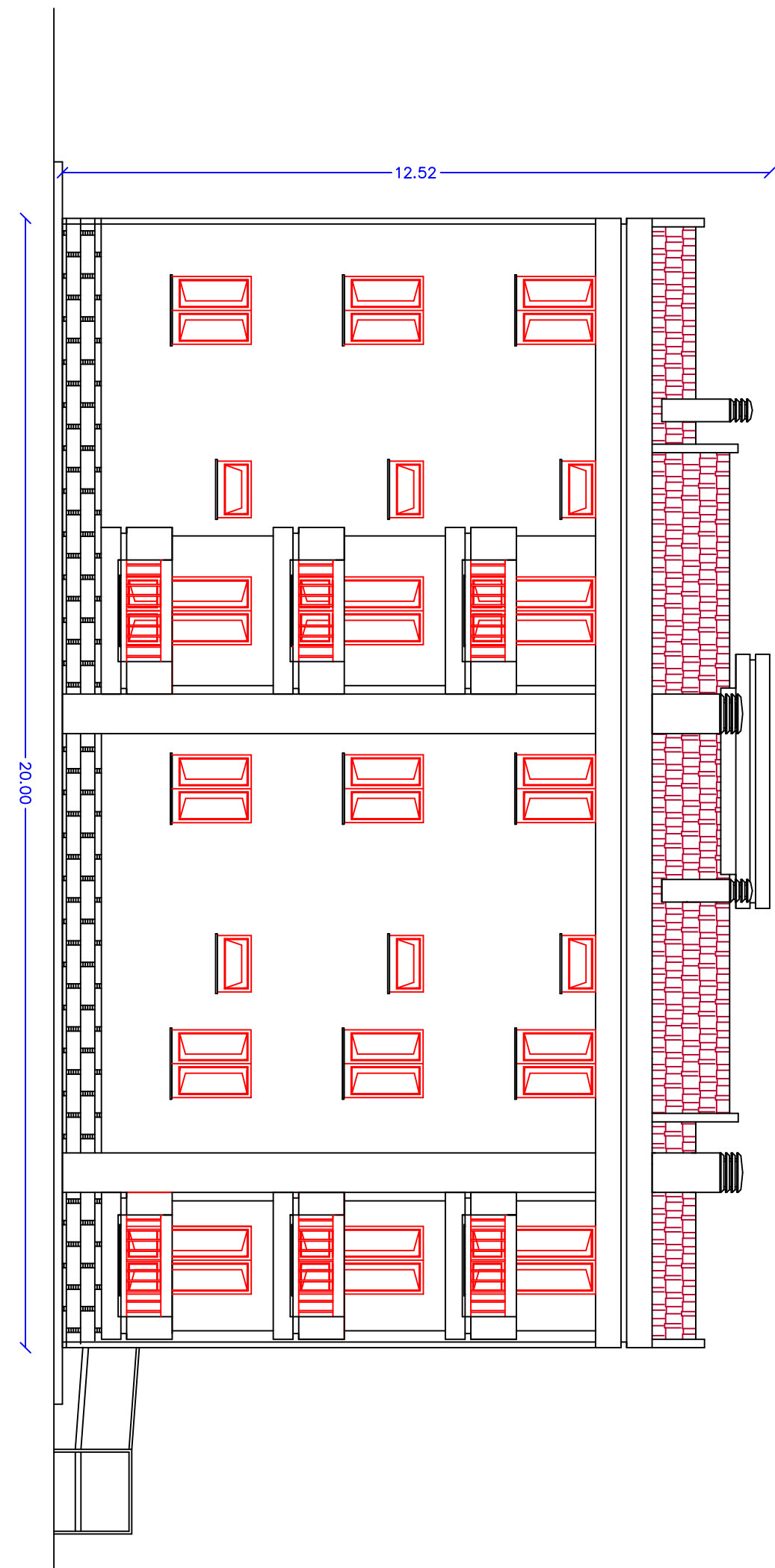

PIANTA PIANO TIPO

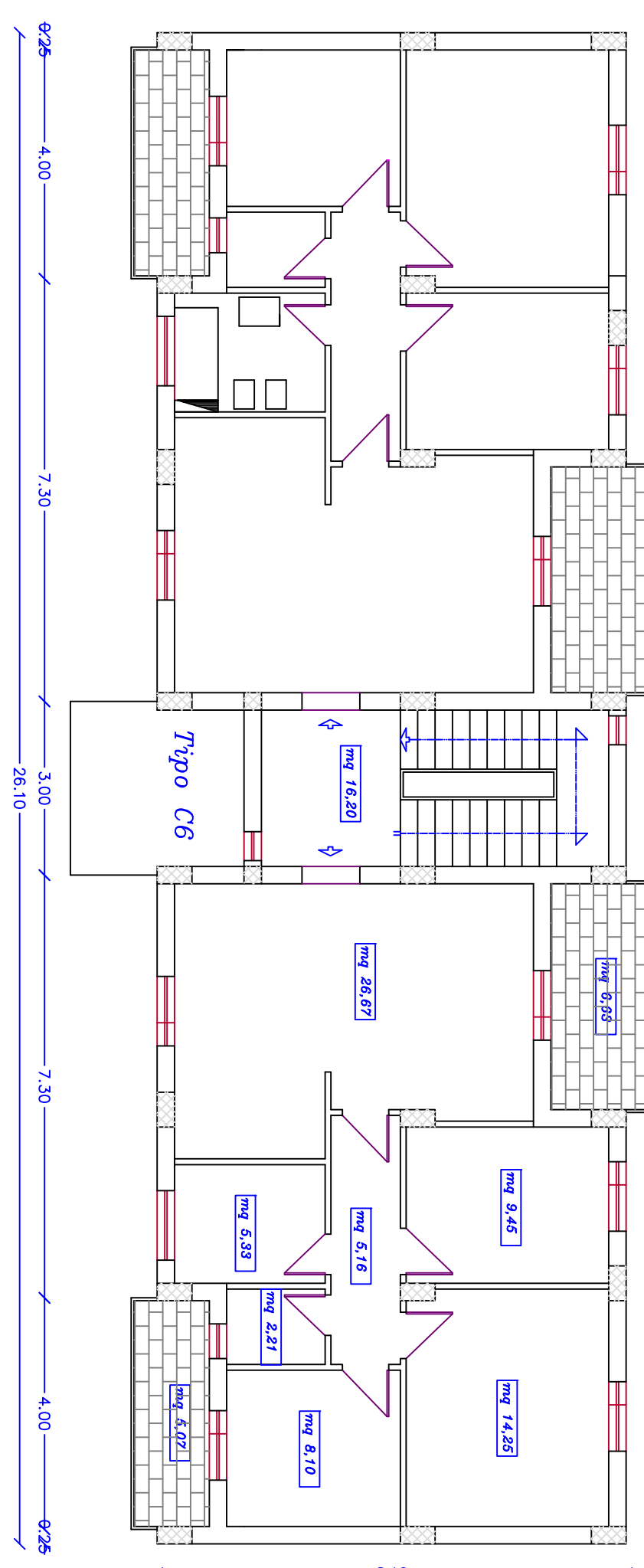

MAIERATO  
Loc. Madeglie

PROSPETTO LATERALE

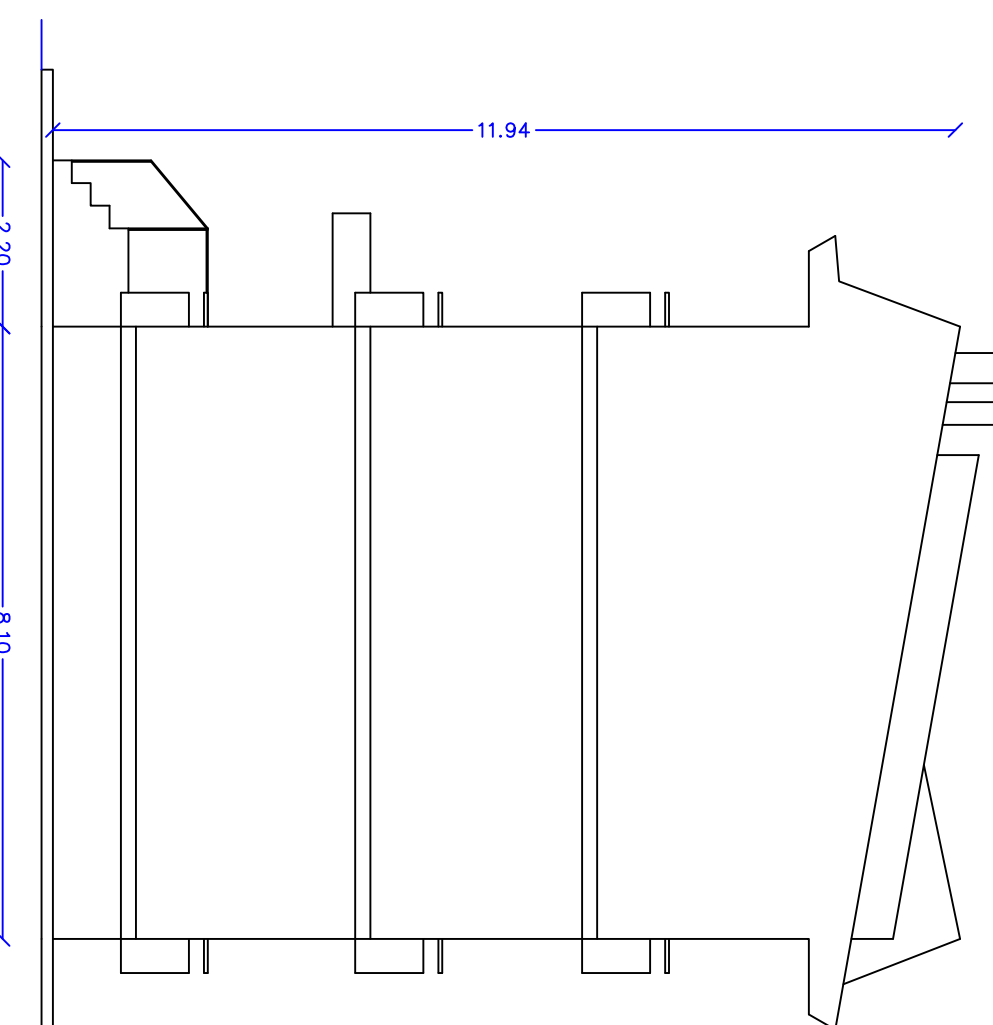

FRANCAVILLA A  
Loc. S. Francesco

PIANTA COPERTURA

