



Azienda Territoriale per l'Edilizia Residenziale Pubblica Regionale
Distretto Territoriale di Vibo Valentia
SERVIZIO TECNICO

D.L. 34/2020 CONVERTITO CON LEGGE 17 LUGLIO 2020 n° 77

LOTTO VV 12

COMUNI DI FRANCICA - MILETO -ROMBIOLO

EFFICIENTAMENTO ENERGETICO DI N° 3 FABBRICATI CON N° 18 ALLOGGI SITI IN VIA CALABRIA DEL COMUNE DI FRANCICA
EFFICIENTAMENTO ENERGETICO DI N° 2 FABBRICATI CON N° 12 ALLOGGI SITI IN LOCALITA' VILLA GIULIA DEL COMUNE DI MILETO
EFFICIENTAMENTO ENERGETICO DI N° 6 FABBRICATI CON N° 36 ALLOGGI SITI IN LOCALITA' FALAMPANE DEL COMUNE DI ROMBIOLO

INDAGINE DI MERCATO

Il Responsabile dell'Ufficio Lavori
Geom. Antonio IANNELLO

REVISIONI:

4					
3					
2					
1					
0					
REV.		DIS.	CONVAL.	APPROV.	DATA

OGGETTO TAVOLA:

ELABORATI GRAFICI

TAVOLA N°

2/b

DATA

IL Dirigente del Servizio Tecnico
Ing. Giuseppe RAFFELE

COMMITTENTE:

A.T.E.R.P. CALABRIA - DISTRETTO DI VIBO VALENTIA
Via Machiavelli, n° 15 - 89900 Vibo Valentia
Tel./Fax 0963.478211/478214

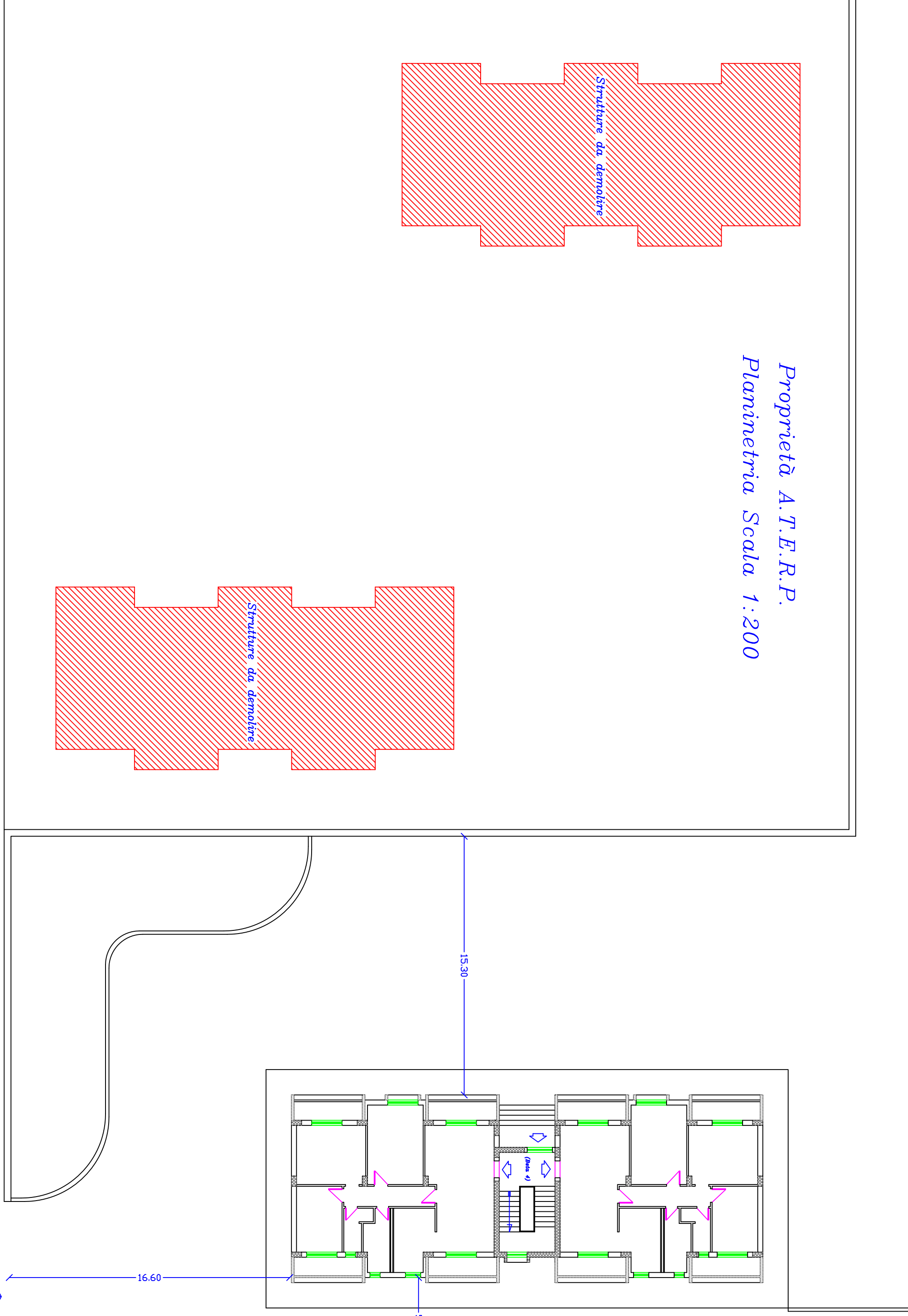
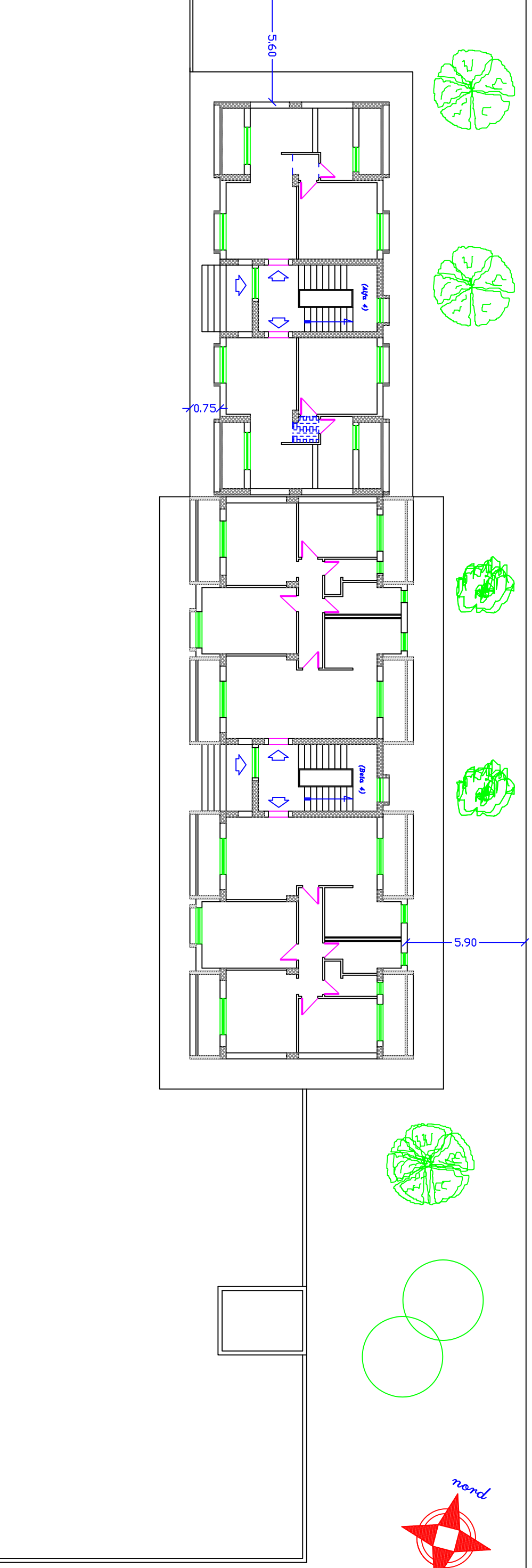

Pianta Piano Rialzato

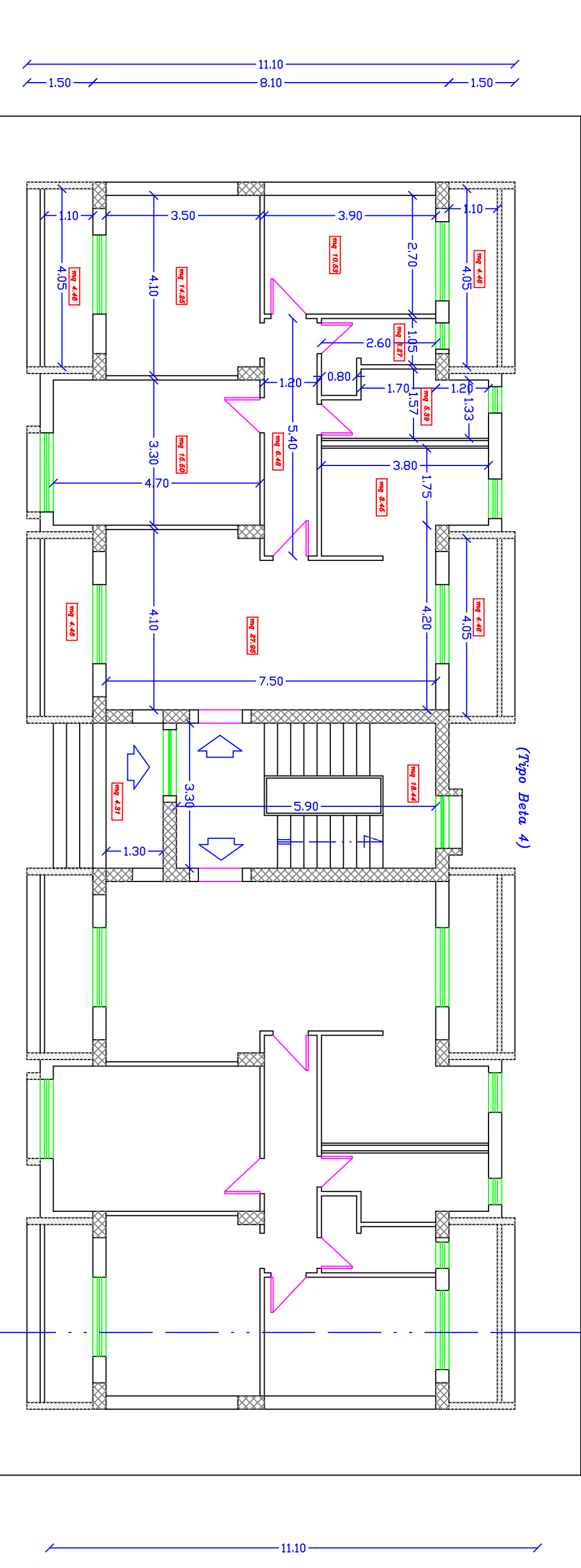

Pianta Piano Tipo

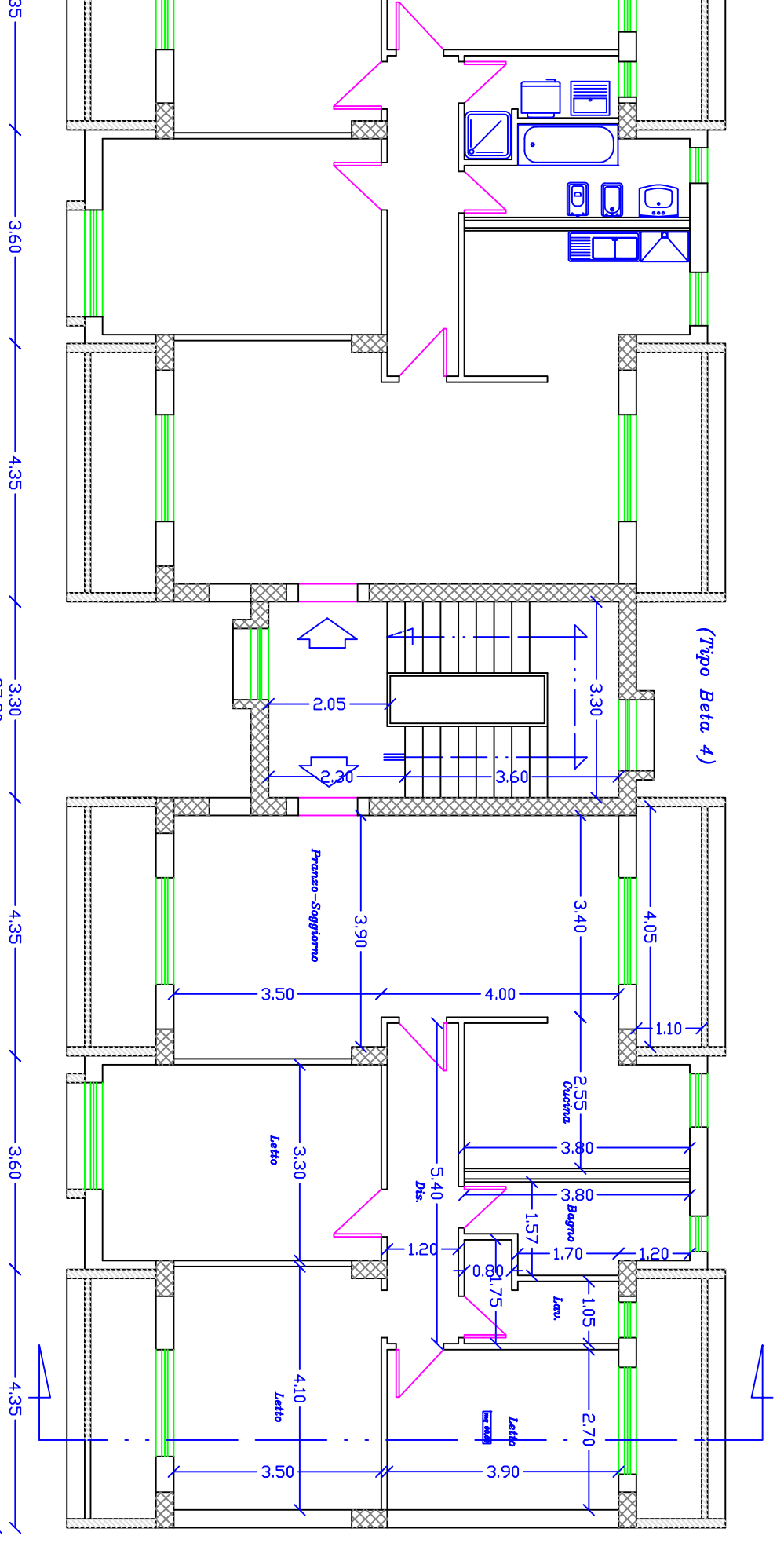

Pianta Copertura

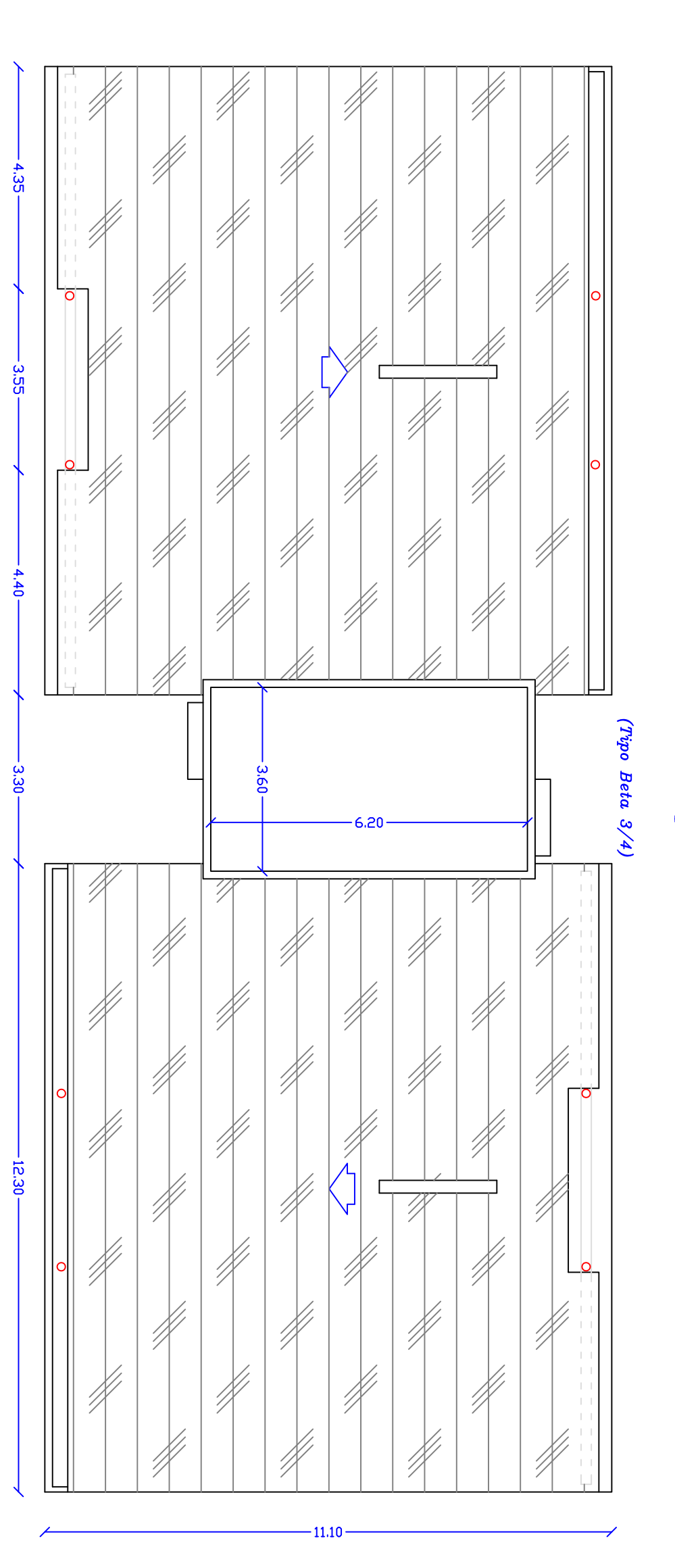

Pianta Piano Rialzato

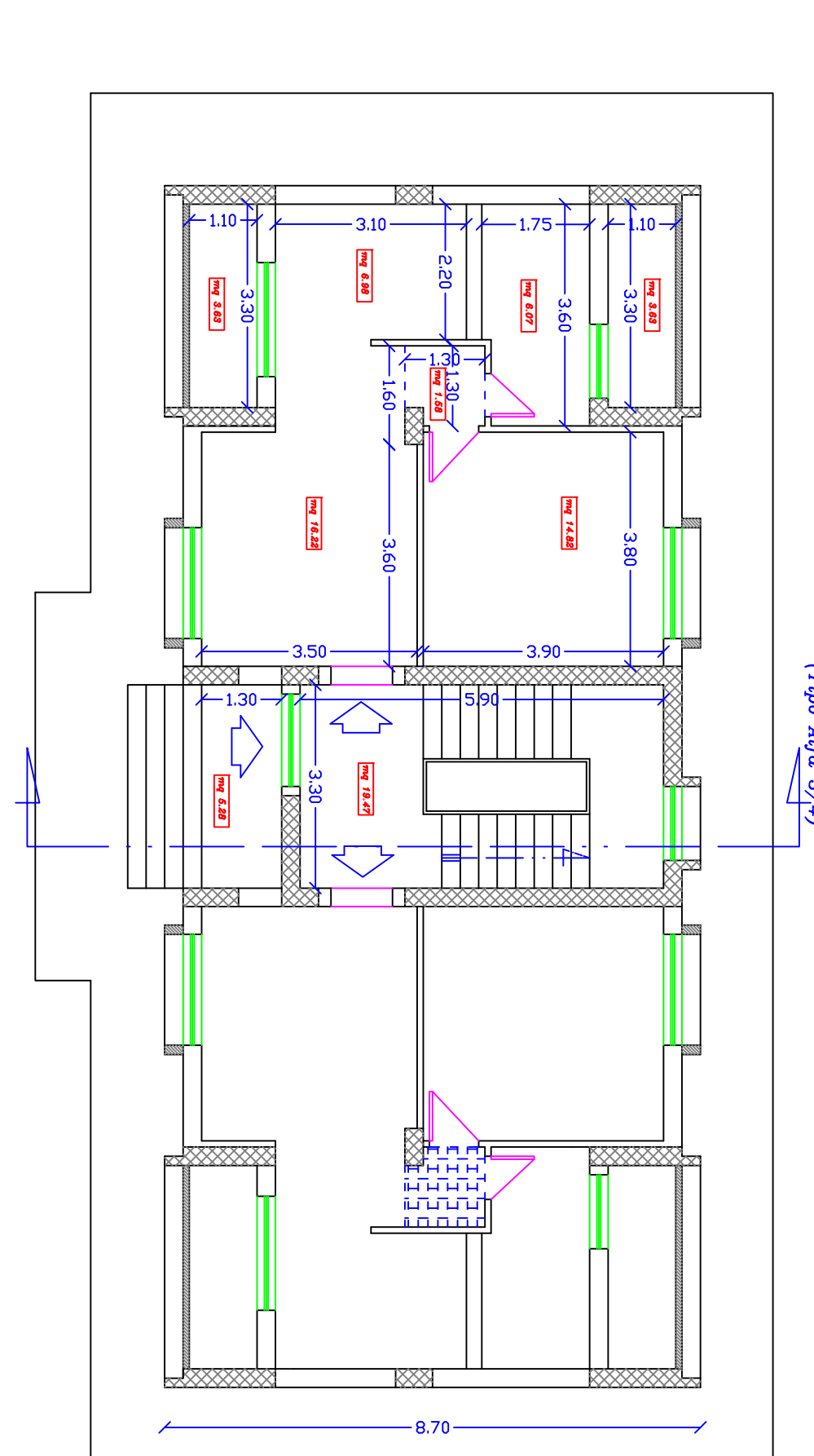

Pianta Piano Tipo

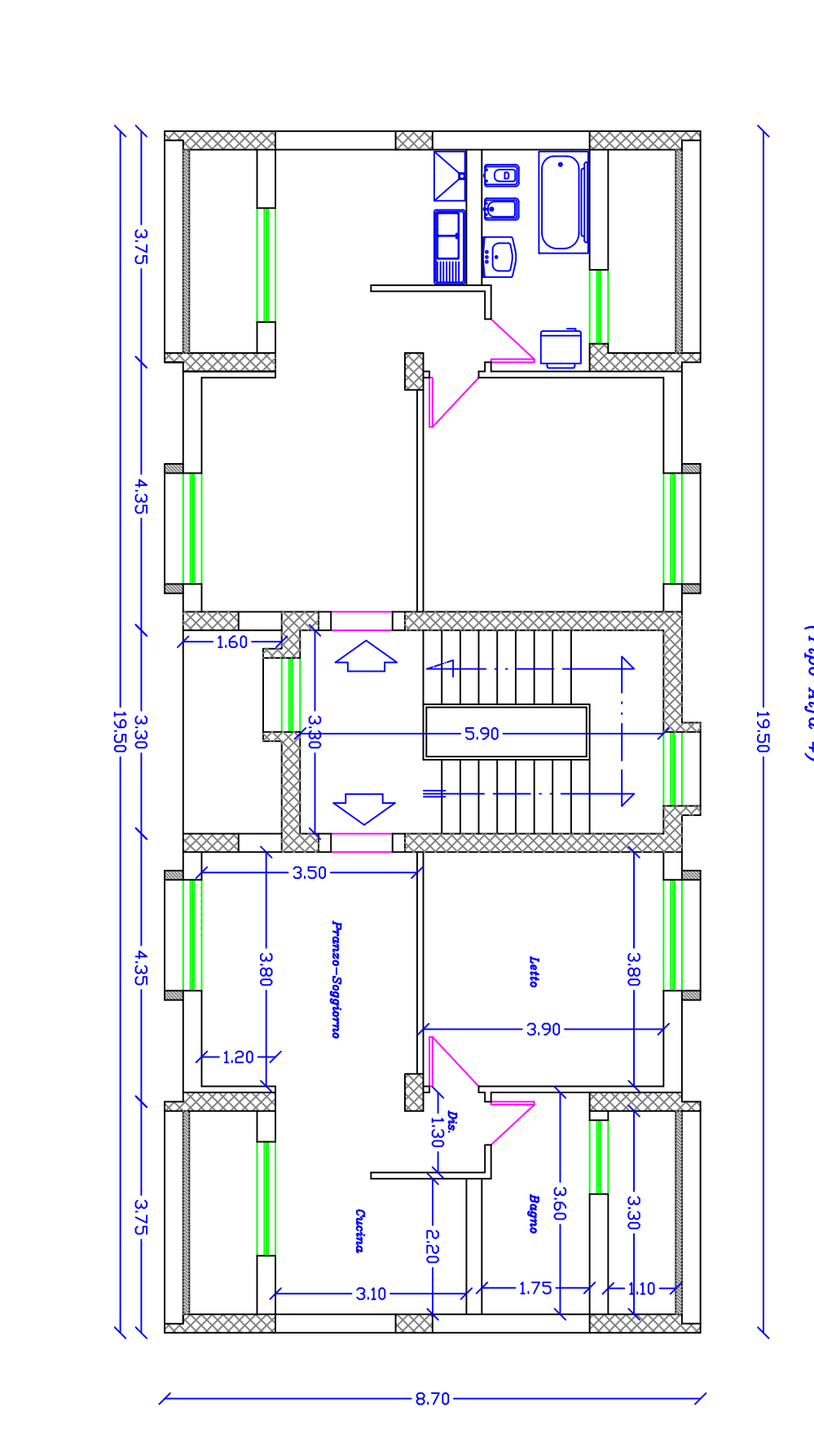

Pianta Copertura

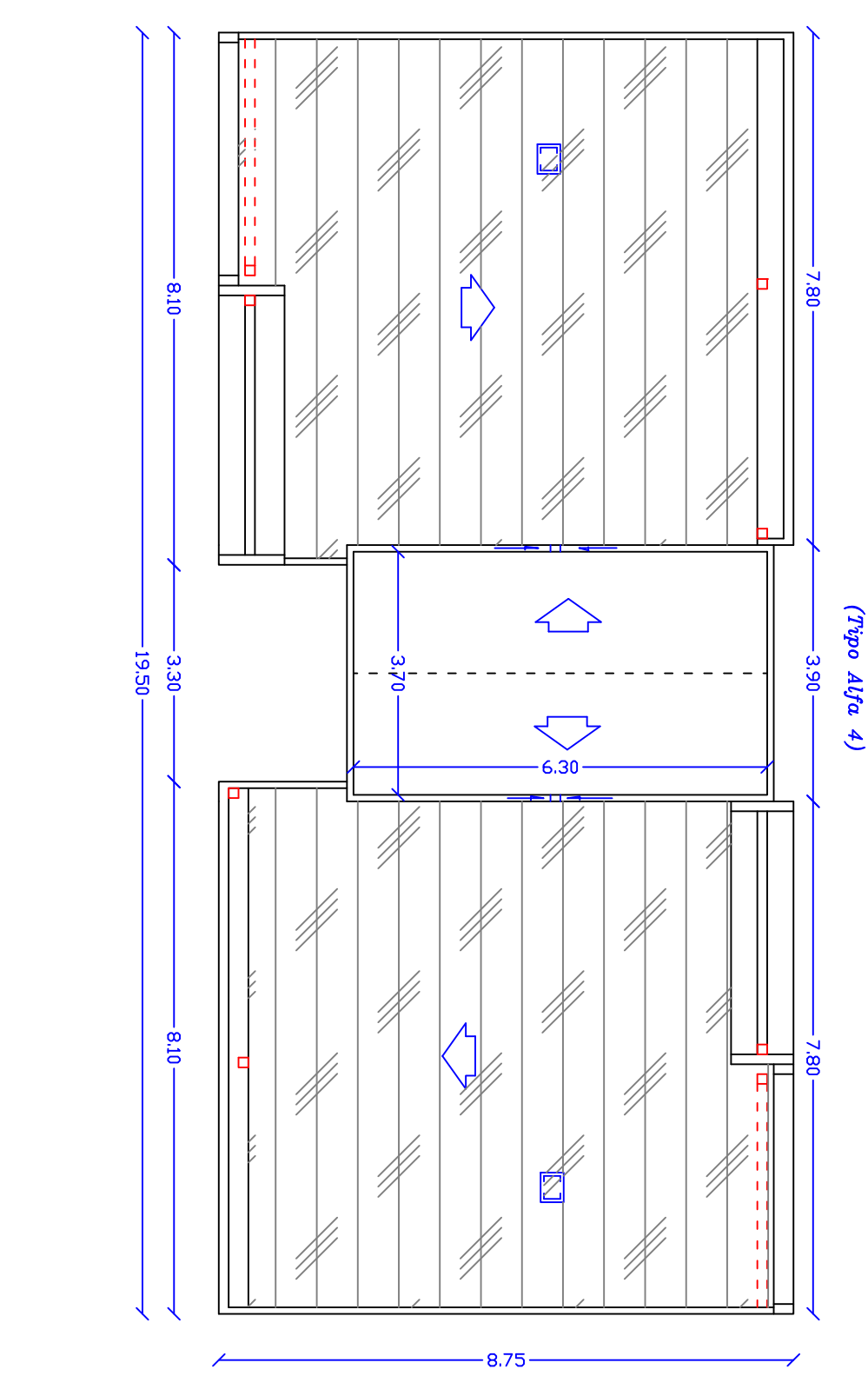

ROMBIOLO
Loc. Palumpane
Fabbricati 513/77

